ООО "ДОМ"

Индивидуальный проект жилого дома 185,00м2

Выполнил: Калиберда

г.Санкт-Петербург 2016г.

Экспликация оконных проёмов

Поз.	Проем(hxb)	Кол-во	Конфигурация
Ок1	1500 x 0900	1	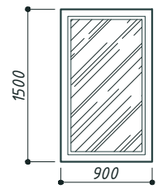
Ок2	1500 x 1000	1	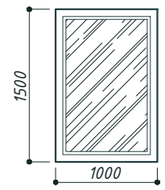
Ок3	1500 x 1500	2	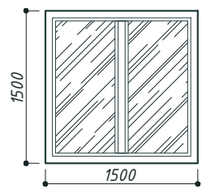
Ок4	2350 x 1800	2	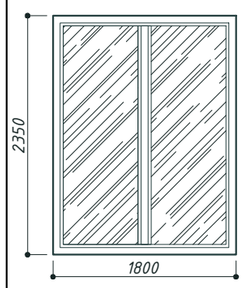
Ок5	2560 x 1800	1	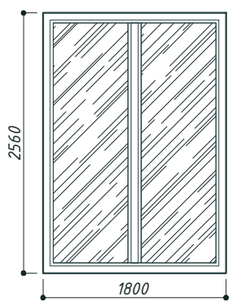
Ок6	0854 x 0825	2	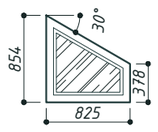
Ок7	0854 x 0825	2	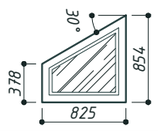
Ок8	1660 x 1800	1	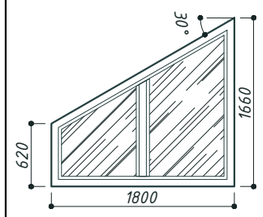
Ок9	1660 x 1800	1	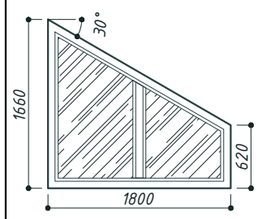
Ок10	1660 x 1800	3	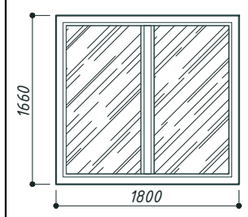
Дн1	2100 x 1000	2	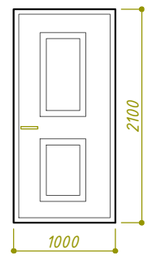

Экспликация внутренних дверных проемов

Поз.	Размер	Кол-во	Примечание
ДВ1	2100 x 1000	1	
ДВ2	2100 x 0800	7	
ДВ3	2100 x 0700	1	

Рекомендации по монтажу

1. Монтажную доску крепить саморезами с шагом 400 мм в шахматном порядке.

2. Порядок сборки стыка стеновых панелей:
   2.1 Нанести пену на боковые поверхности по всей длине стыка.
   2.2 Вставить стойку в паз панели.
   2.3 Прикрепить панель к стойке саморезами или гвоздями с шагом 150 мм.
   2.4 Нанести пену на боковые поверхности второй панели.
   2.5 Завести паз второй панели на стойку.
   2.6 Прикрепить панель к стойке саморезами или гвоздями с шагом 150 мм в шахматном порядке относительно скоб первой панели.

3. Колонны и балки соединить при помощи перфорированных монтажных уголков и пластин.

4. Выборка и вырезы в панелях под балки делаются по месту.

5. Деревянные балки соединять на стыках и углах прямой накладкой (в полдерева)

6. Порядок сборки стыка панелей перекрытия и кровли:
   6.1 Нанести пену на боковые поверхности по всей длине стыка.
   6.2 Вставить лагу в паз панели.
   6.3 Прикрепить панель к лаге саморезами или гвоздями с шагом 150 мм.
   6.4 Нанести пену на боковые поверхности второй панели.
   6.5 Завести паз второй панели на лагу.
   6.6 Прикрепить панель к лаге саморезами или гвоздями с шагом 150 мм в шахматном порядке относительно саморезов первой панели.

7. Отверстие для трубы в панели кровли вырезать по месту и временно закрыть снизу и сверху двумя листами OSB с креплением скобами.

8. Технический зазор между панелями 2-3 мм.

9. Указанные в альбоме узлы являются рекомендуемыми и в целях улучшения качества монтажа могут быть изменены в процессе строительства по согласованию с архитектором.

Разработал	Калиберда		08.16	заказчик: Пахомов Виталий Николаевич адрес: КП Кисслово	Стадия	Лист	Листов
					АР	1	7
				Экспликация оконных и дверных проёмов	ООО "ДОМ"		

Формат А3

План этажа на отм. 0.000

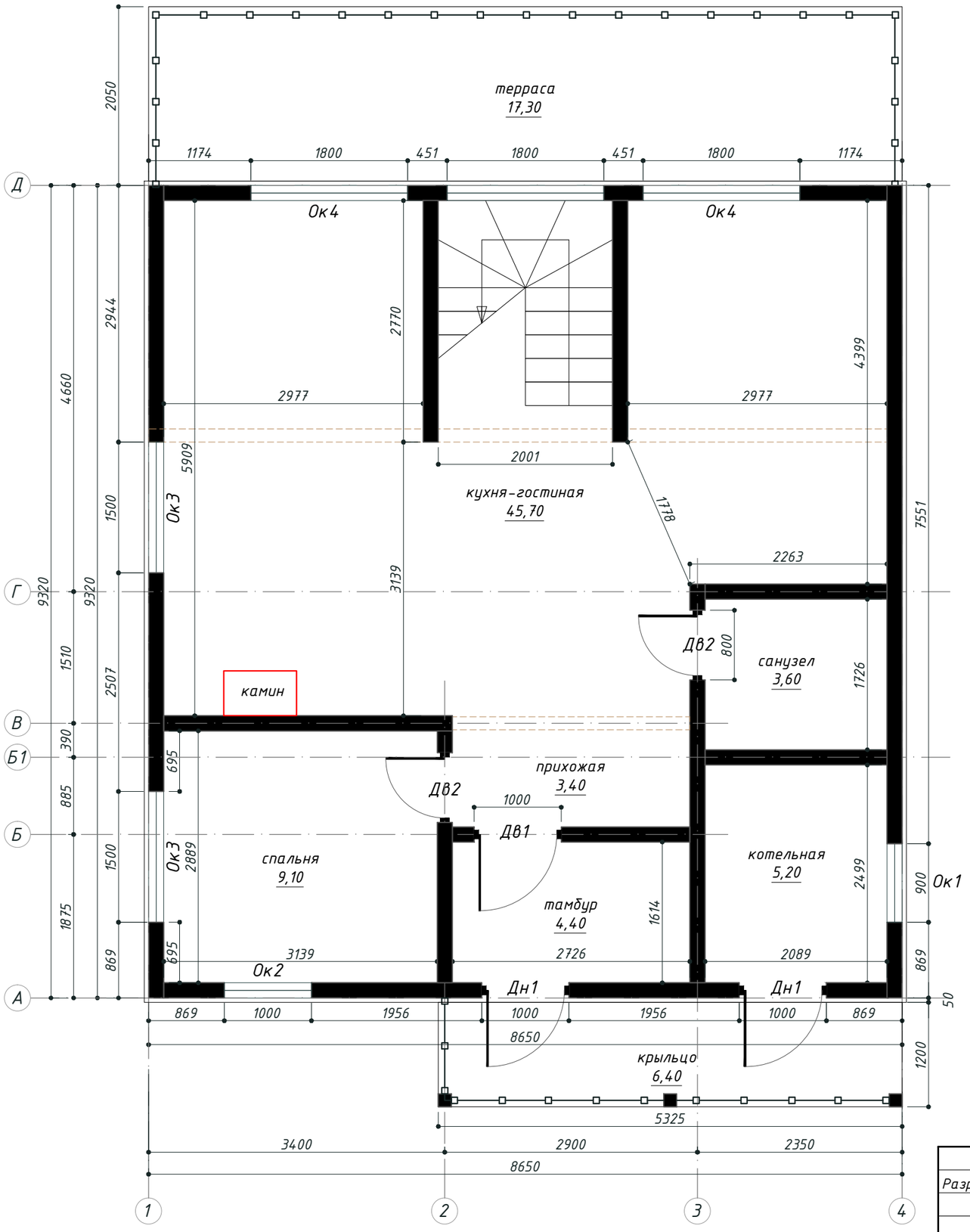

- высота 1 этажа: 2950мм
- панели стен: 174мм
- панели перекрытий: 174мм
- панели кровли: 174мм
- фундамент: плита (существующая)

Общая площадь (расчетная)	185,00 м²
Общая площадь (без учета крылец и балконов)	161,20 м²
Площадь застройки	106,10 м²
Общая площадь внутренних помещений	135,30 м²
Площадь кровли	-- м²
Площадь фасадов	-- м²
Площадь проемов	-- м²

					Стадия	Лист	Листов
Разработал	Калиберда		08.16	заказчик: Пахомов Виталий Николаевич адрес: КП Киссолово	АР	2	7
				План этажа на отм. 0.000	ООО "ДОМ"		

Формат А3

План этажа на отм. +3.124

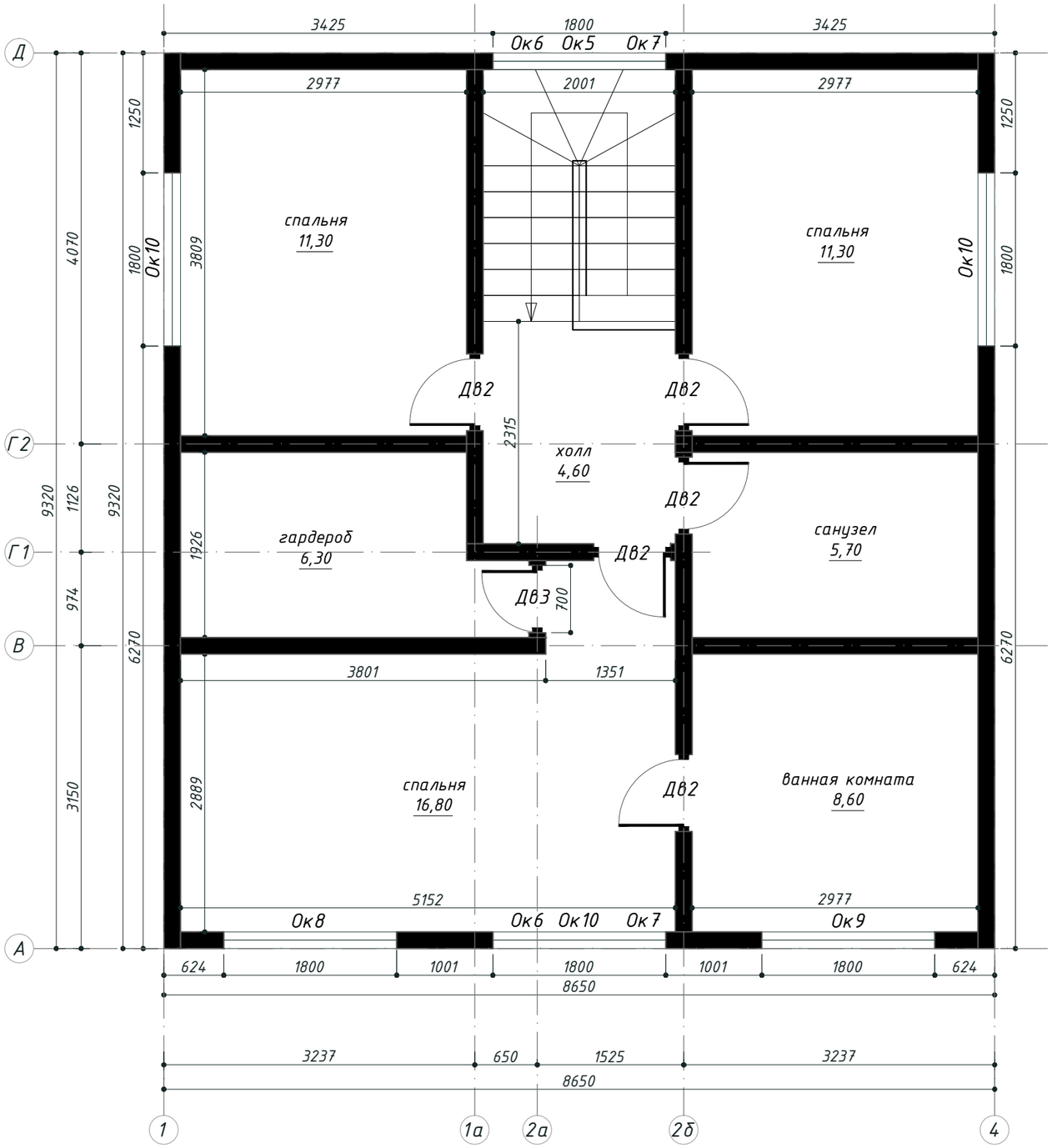

					Стадия	Лист	Листов
Разработал	Калиберда		08.16	заказчик: Пахомов Виталий Николаевич адрес: КП Киссолово	АР	3	7
				План этажа на отм. +3.124	ООО "ДОМ"		

Формат А3

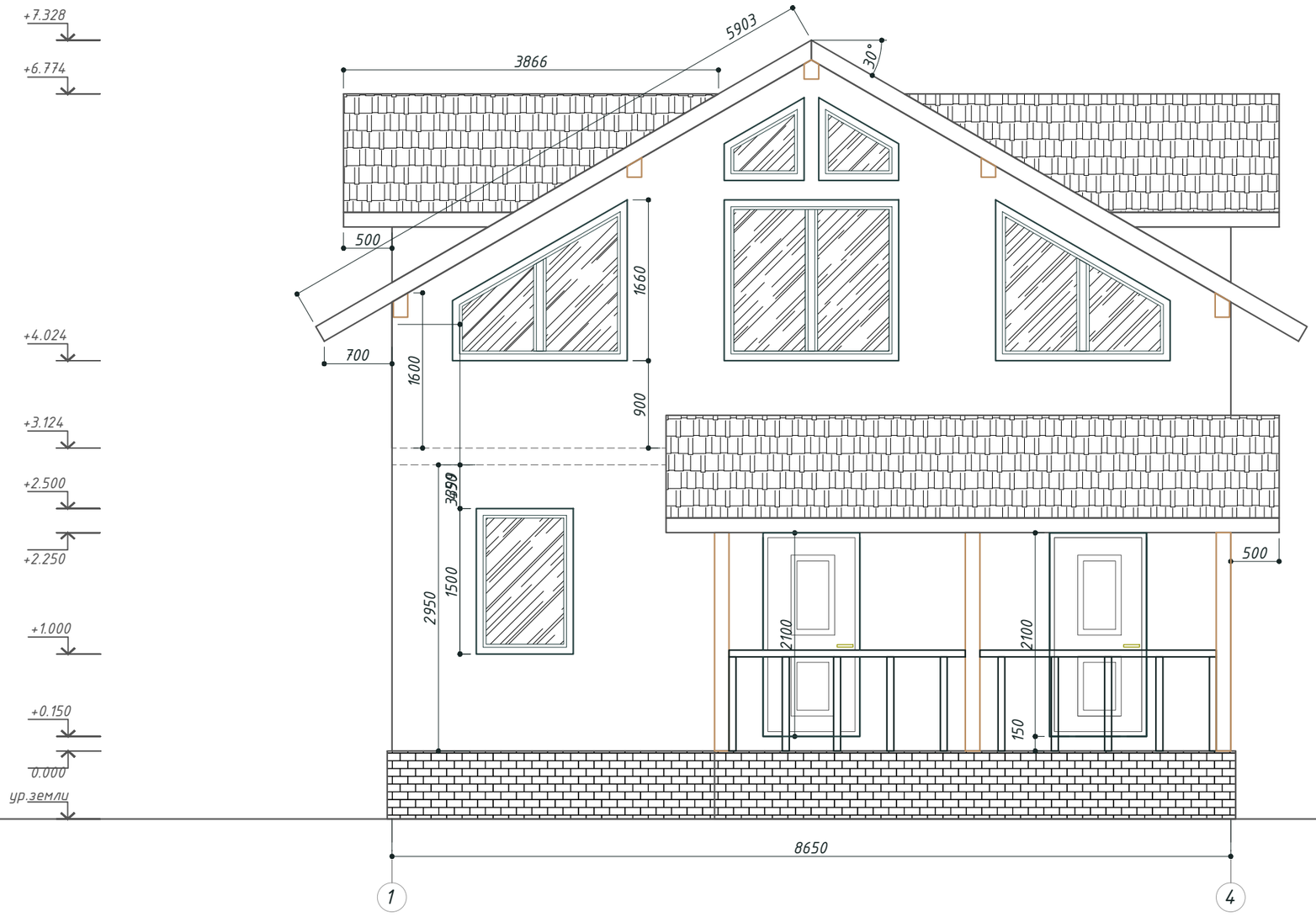

					Стадия	Лист	Листов
Разработал	Калиберда		08.16	заказчик: Пахомов Виталий Николаевич адрес: КП Киссолово	АР	4	7
				Фасад 1-4	ООО "ДОМ"		

Формат А3

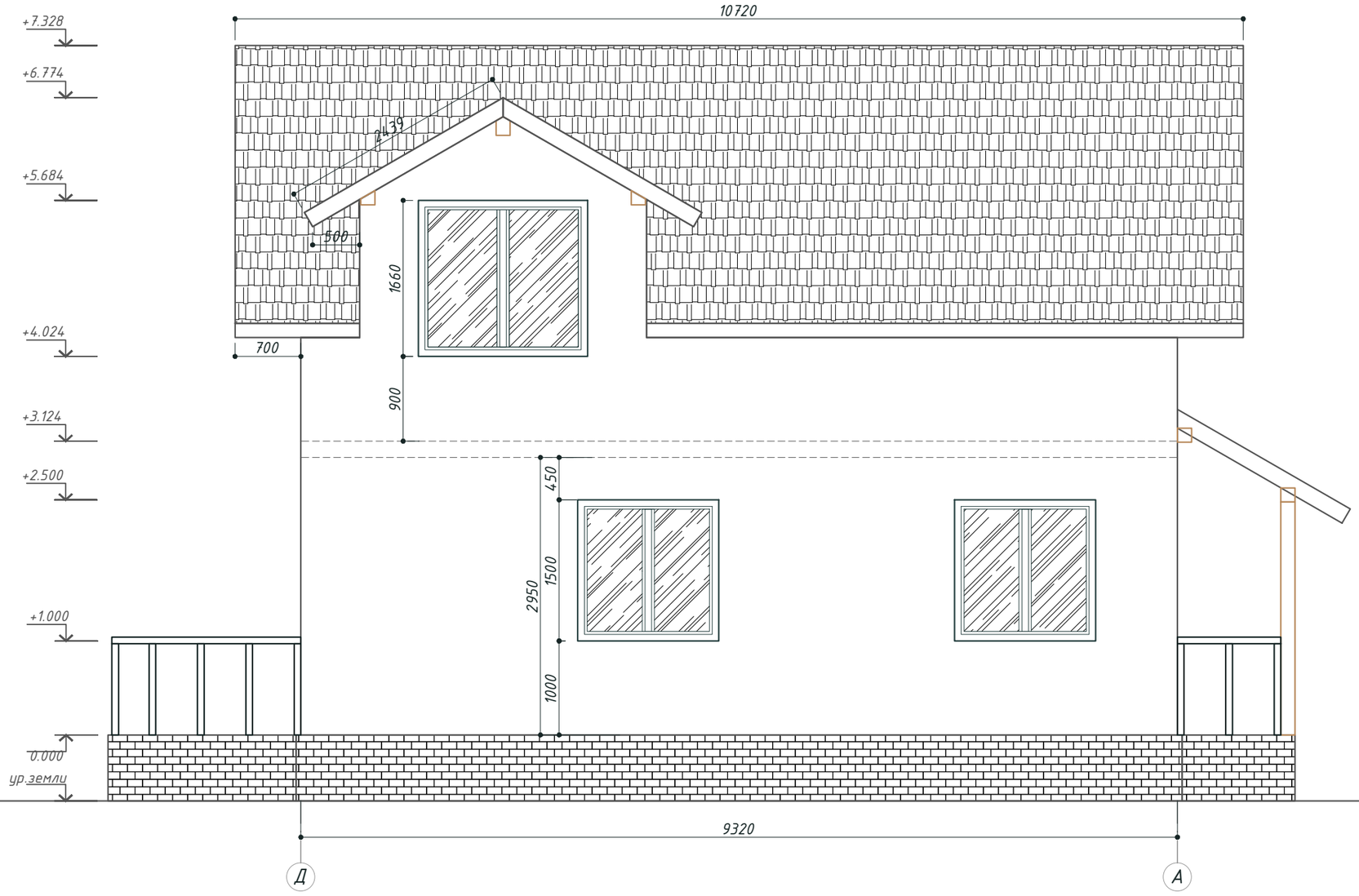

					Стадия	Лист	Листов
Разработал	Калиберда		08.16	заказчик: Пахомов Виталий Николаевич адрес: КП Киссолово	АР	5	7
				Фасад Д-А	ООО "ДОМ"		

Формат А3

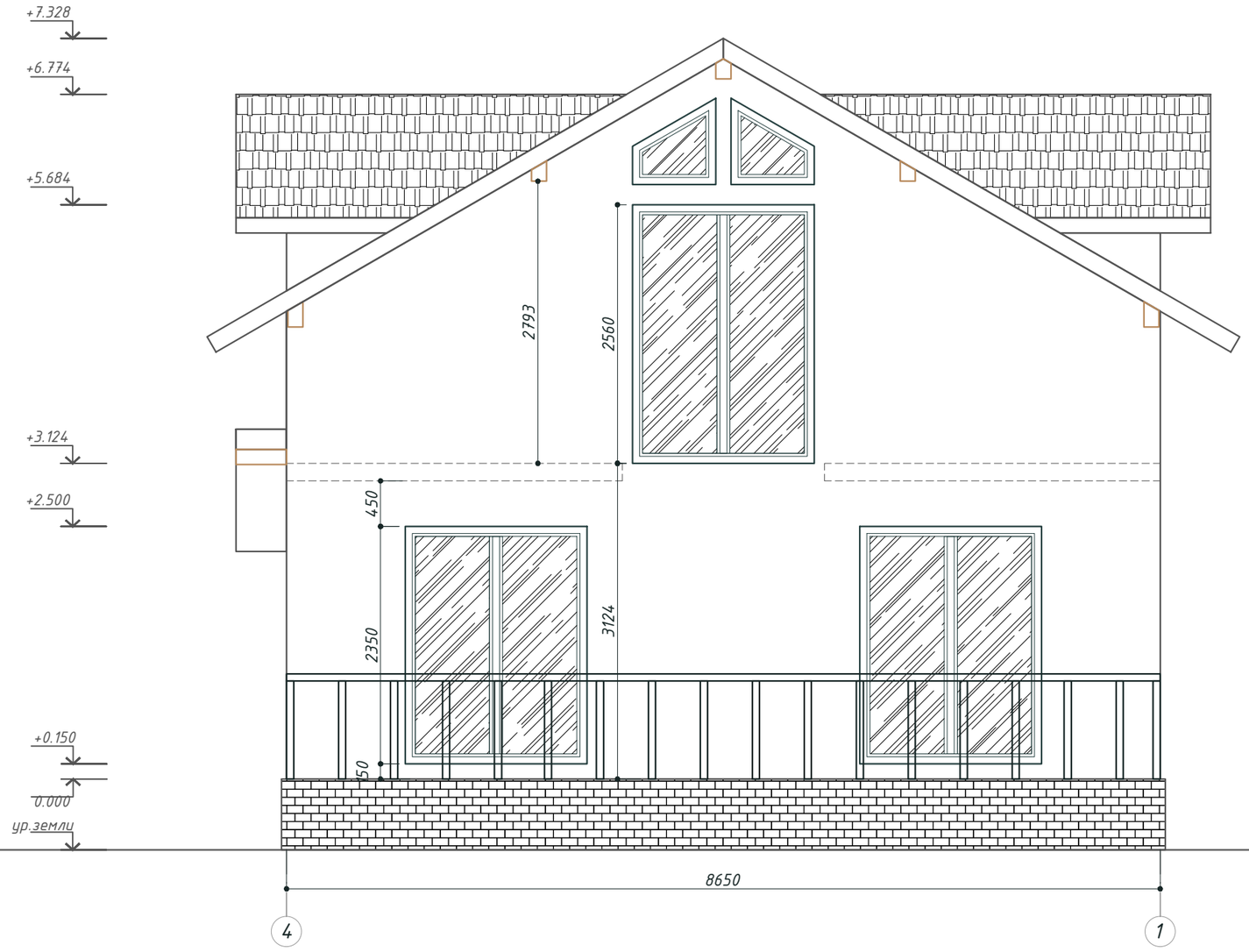

					Стадия	Лист	Листов
Разработал	Калиберда		08.16	заказчик: Пахомов Виталий Николаевич адрес: КП Киссолово	АР	6	7
				Фасад 4-1	ООО "ДОМ"		

Формат А3

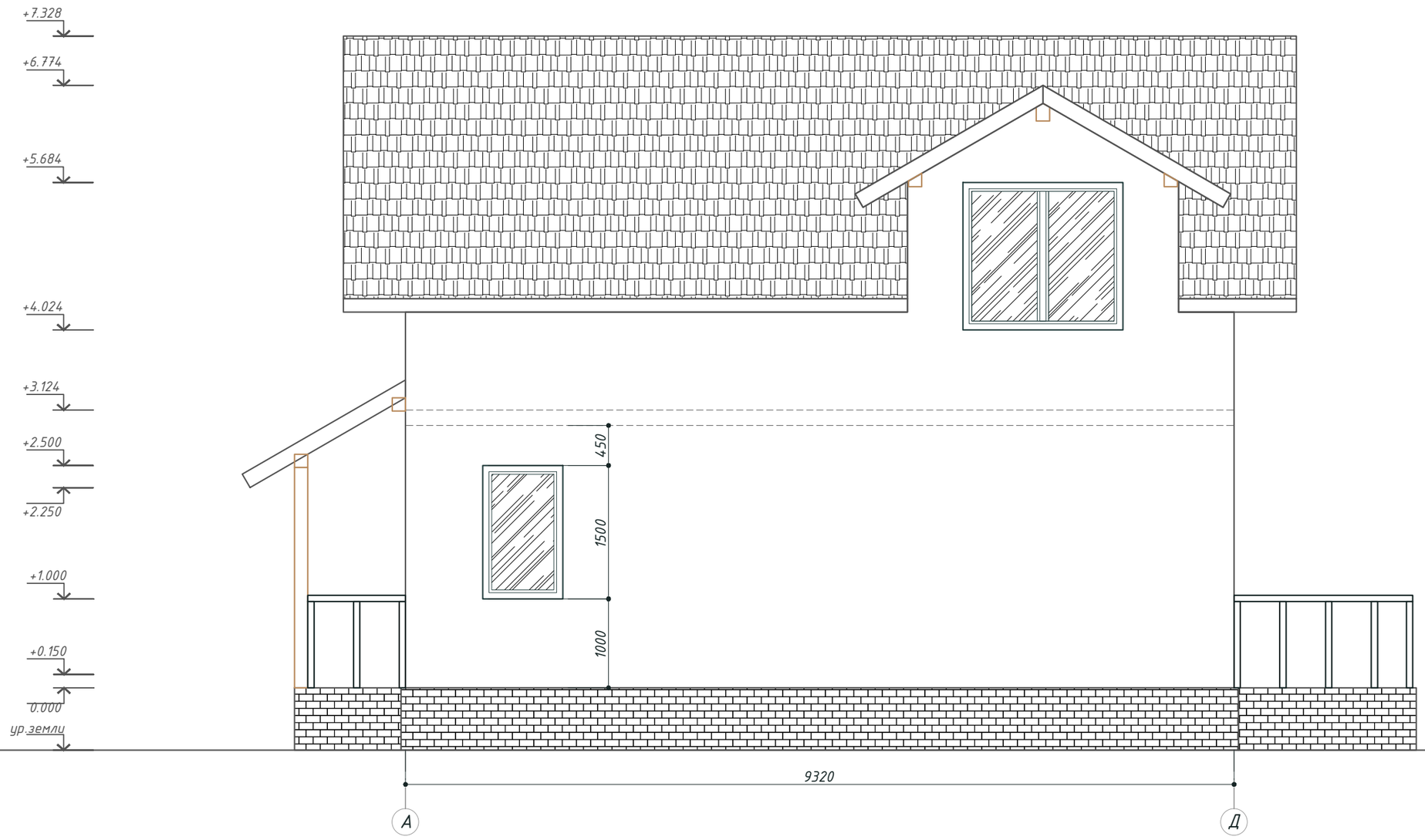

					Стадия	Лист	Листов
Разработал	Калиберда		08.16	заказчик: Пахомов Виталий Николаевич адрес: КП Киссолово	АР	7	7
				Фасад А-Д	ООО "ДОМ"		

Формат А3