Ведомость рабочих чертежей основного комплекта

Лист	Наименование	Примечание
1	Общие данные	
2	План первого этажа	
3	План второго этажа	
4	План кровли	
5	Фасад 1-5	
6	Фасад А-Ж	
7	Фасад 5-1	
8	Фасад Ж-А	
9	Разрез 1-1	
10	Разрез 2-2	
11	Цветовое решение фасадов	
12	Цветовое решение фасадов	
13	Цветовое решение фасадов	
14	Цветовое решение фасадов	
15	Аксонометрия	
16	Аксонометрия	
17	Аксонометрия	
18	Аксонометрия	

Ведомость проемов

Марка, позиц.	Высота проема	Ширина проема	Кол-во
ДВ-1	2100	900	5
ДВ-2	2100	800	3
ДН-1	2100	1000	2
ДП-1	2350	1500	1
ОК-1	1400	1500	2
ОК-2	1200	800	2
ОК-3	800	800	2
ОК-4	2274	800	1
ОК-5	1400	1000	2
ОК-6	927/1300	800	2
ОК-7	2000	2500	2

Технико - экономические показатели

Расчетная площадь домокомплекта	168	
Площадь домокомплекта	182,22	
Площадь помещений	136,59	
Площадь балконов, крылец и террас	19,38	
Площадь застройки	100,71	
Этажность здания	2	
Площадь внешних стен	176,87	
Площадь кровельного покрытия	128,61	

Согласовано

Взам. инв. №

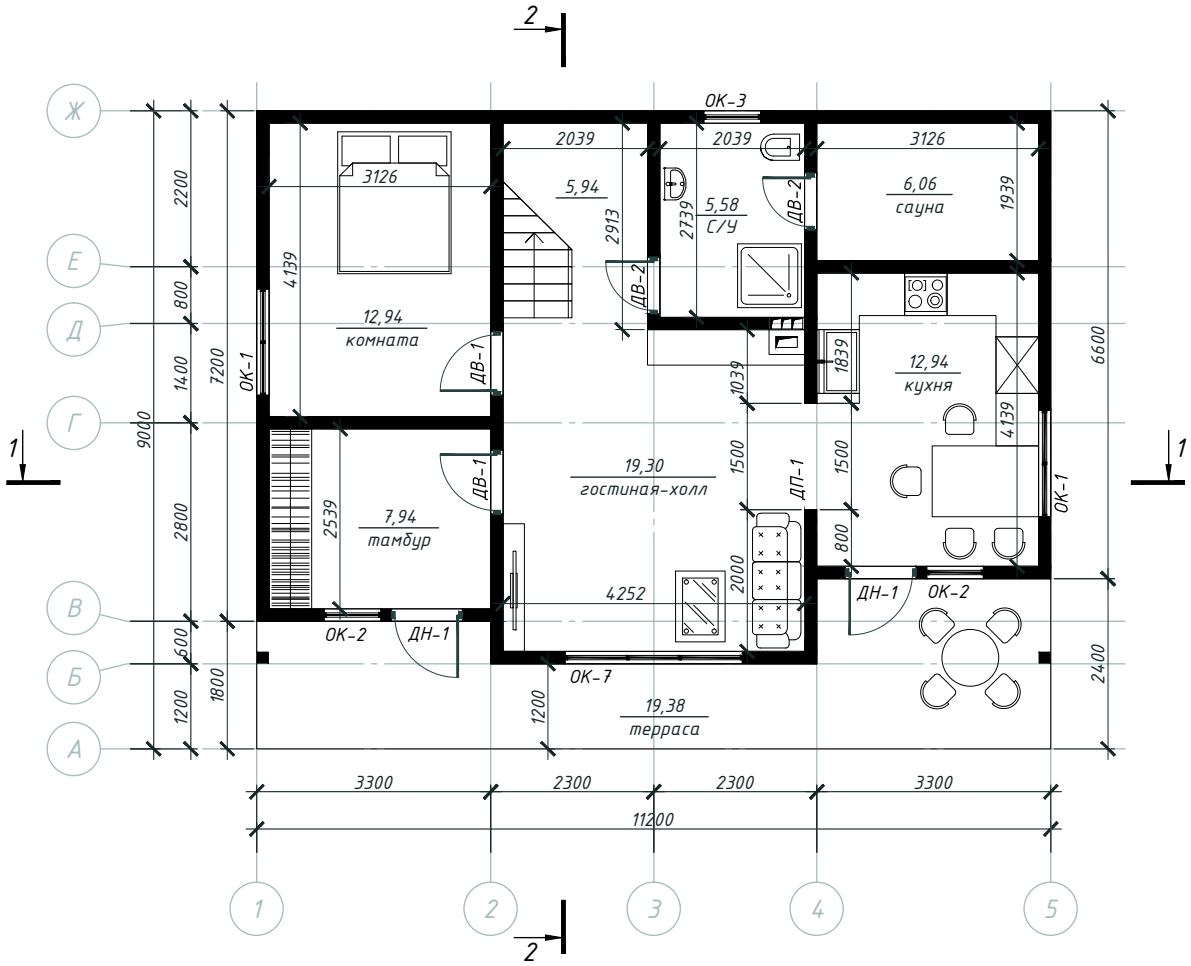
2
ОК-3
2039
2039
3126
3126
5,94
5,58
С/У
6,06
сауна
1939
2913
2739
ДВ-2
ДВ-2
4139
12,94
комната
ДВ-1
ОК-1
7200
1839
12,94
кухня
1039
4139
6600
1
1
19,30
гостиная-холл
1500
ДП-1
1500
ДВ-1
2539
7,94
тамбур
800
ОК-1
2000
4252
ДН-1
ОК-2
ОК-2
ДН-1
ОК-7
1200
19,38
терраса
24,00
Ж
Е
Д
Г
В
Б
А
2200
800
1400
2800
600
1200
9000
1800
3300
2300
2300
3300
11200
1
2
3
4
5
2

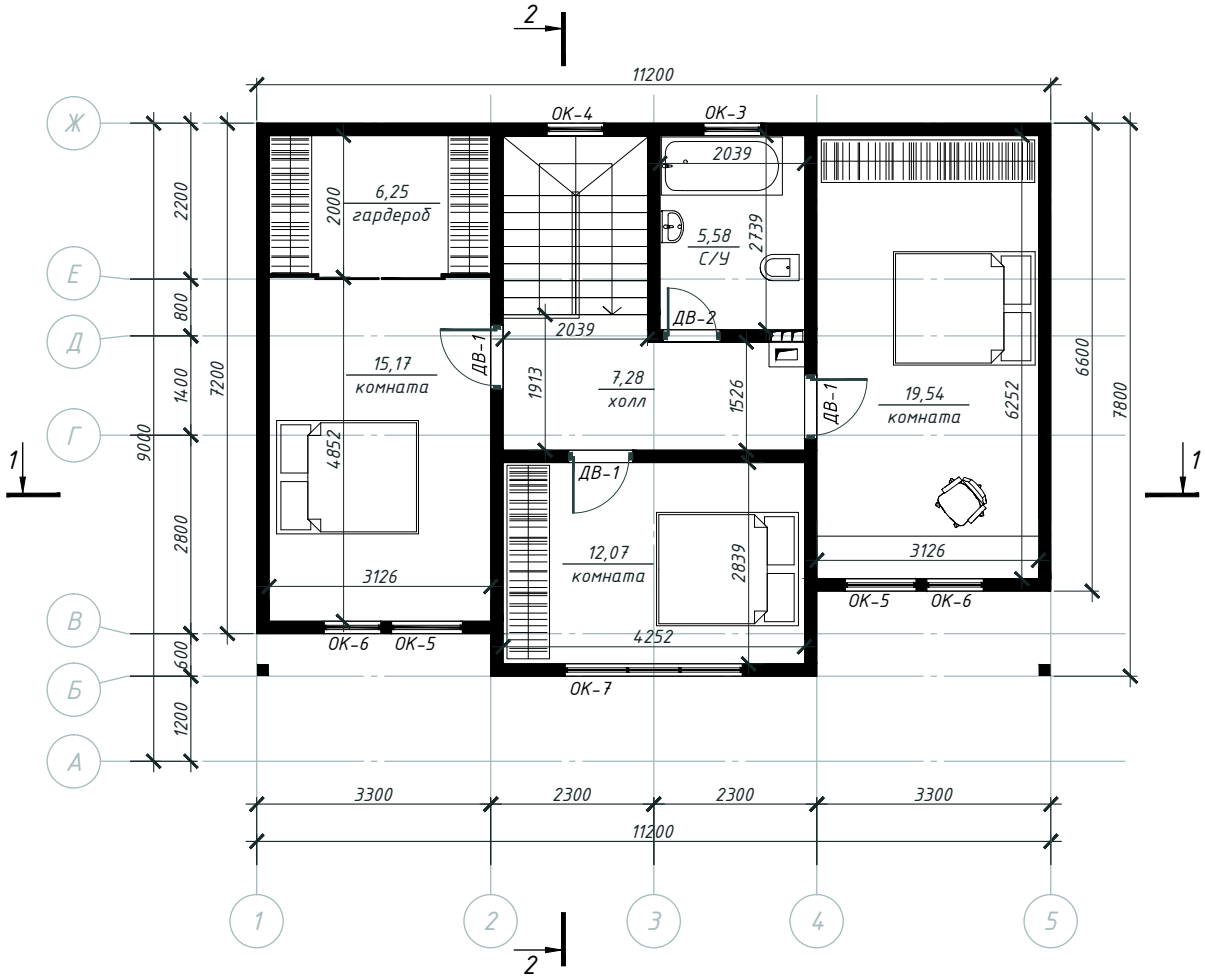
11200
ОК-4
ОК-3
2039
6,25
гардероб
2000
5,58
С/У
2739
ДВ-2
2039
15,17
комната
ДВ-1
1913
7,28
холл
1526
ДВ-1
19,54
комната
6252
6600
7800
4852
ДВ-1
12,07
комната
2839
3126
3126
ОК-5
ОК-6
ОК-6
ОК-5
4252
ОК-7
2200
800
1400
2800
600
1200
9000
7200
Ж
Е
Д
Г
В
Б
А
1
1
3300
2300
2300
3300
11200
1
2
3
4
5
2
2

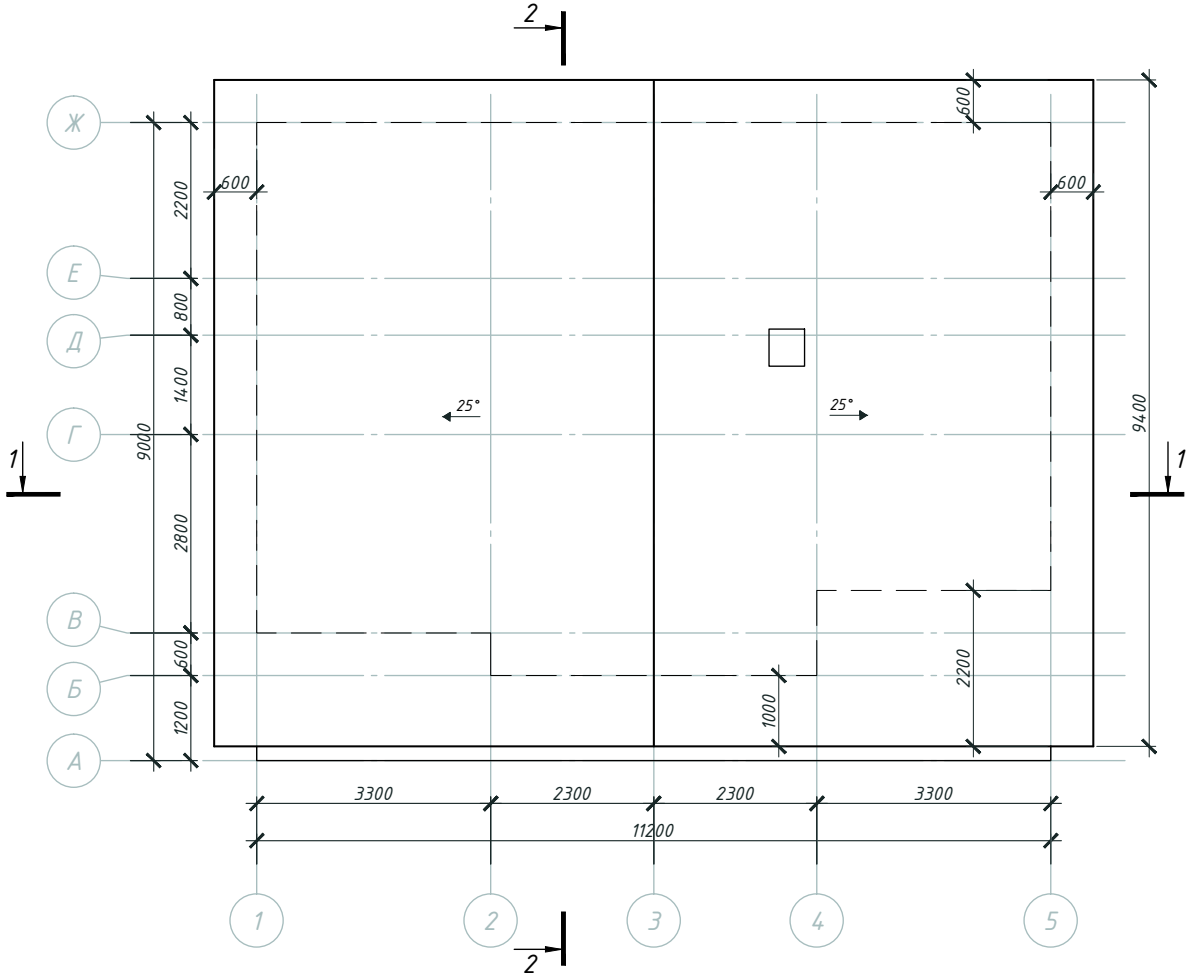
2
Ж
Е
Д
Г
В
Б
А
1
2
600
600
600
600
2200
800
1400
2800
600
1200
9000
25°
25°
9400
1000
2200
3300
2300
2300
3300
11200
1
2
3
4
5

+7,402
+5,424
+4,511
+3,424
+2,350
+0,050
+5,174
+3,774
+2,150
+0,950
0,000

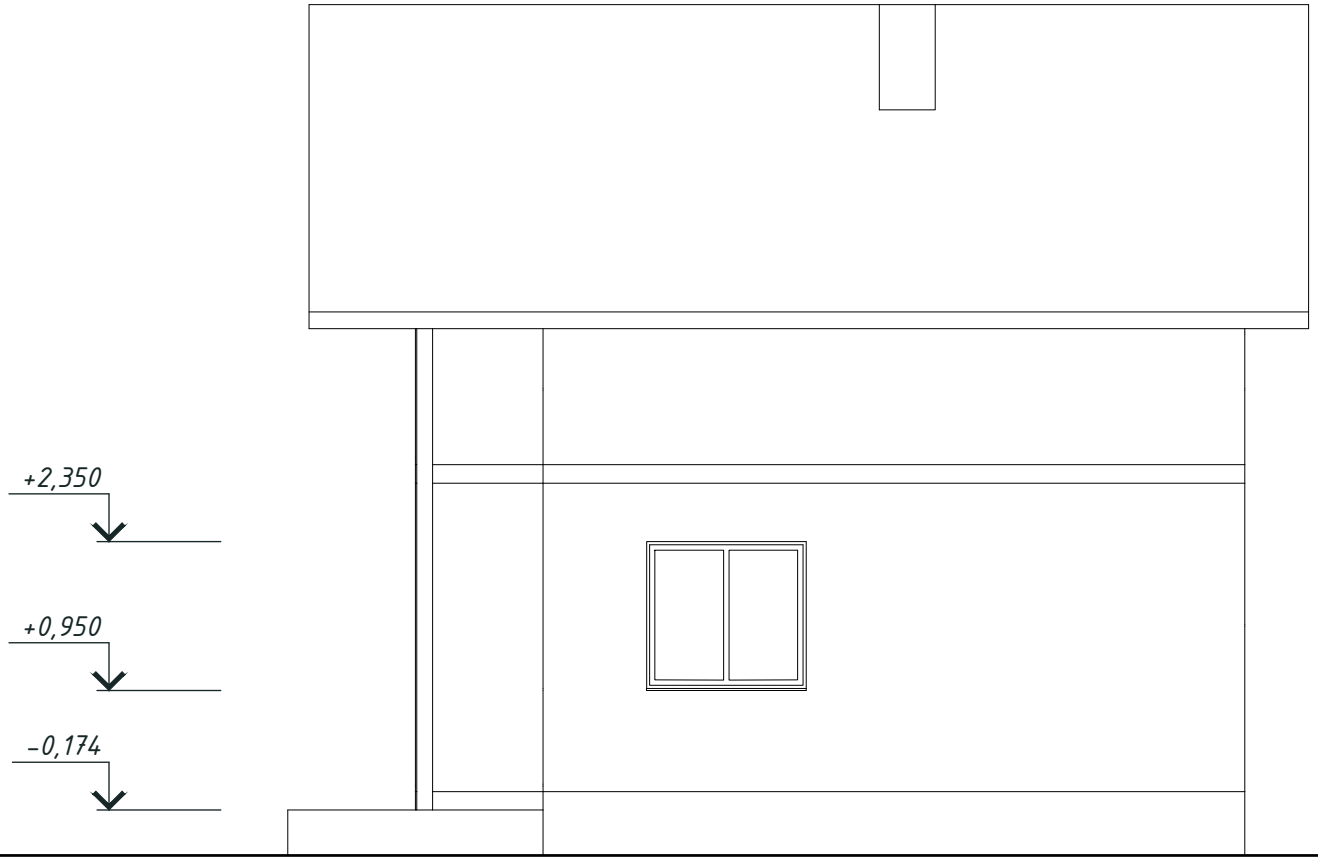
+2,350
+0,950
-0,174

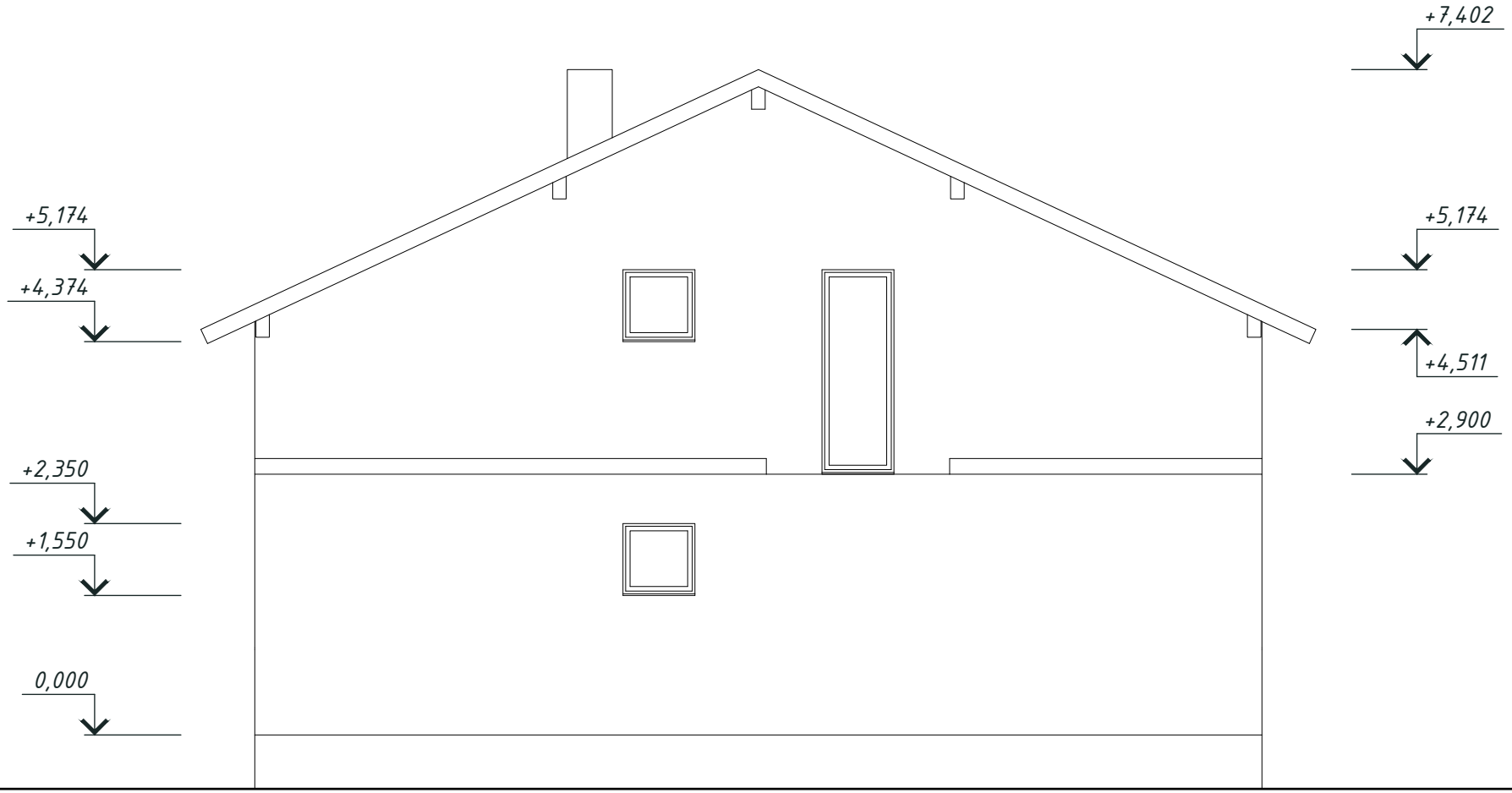
+7,402
+5,174
+5,174
+4,374
+4,511
+2,900
+2,350
+1,550
0,000

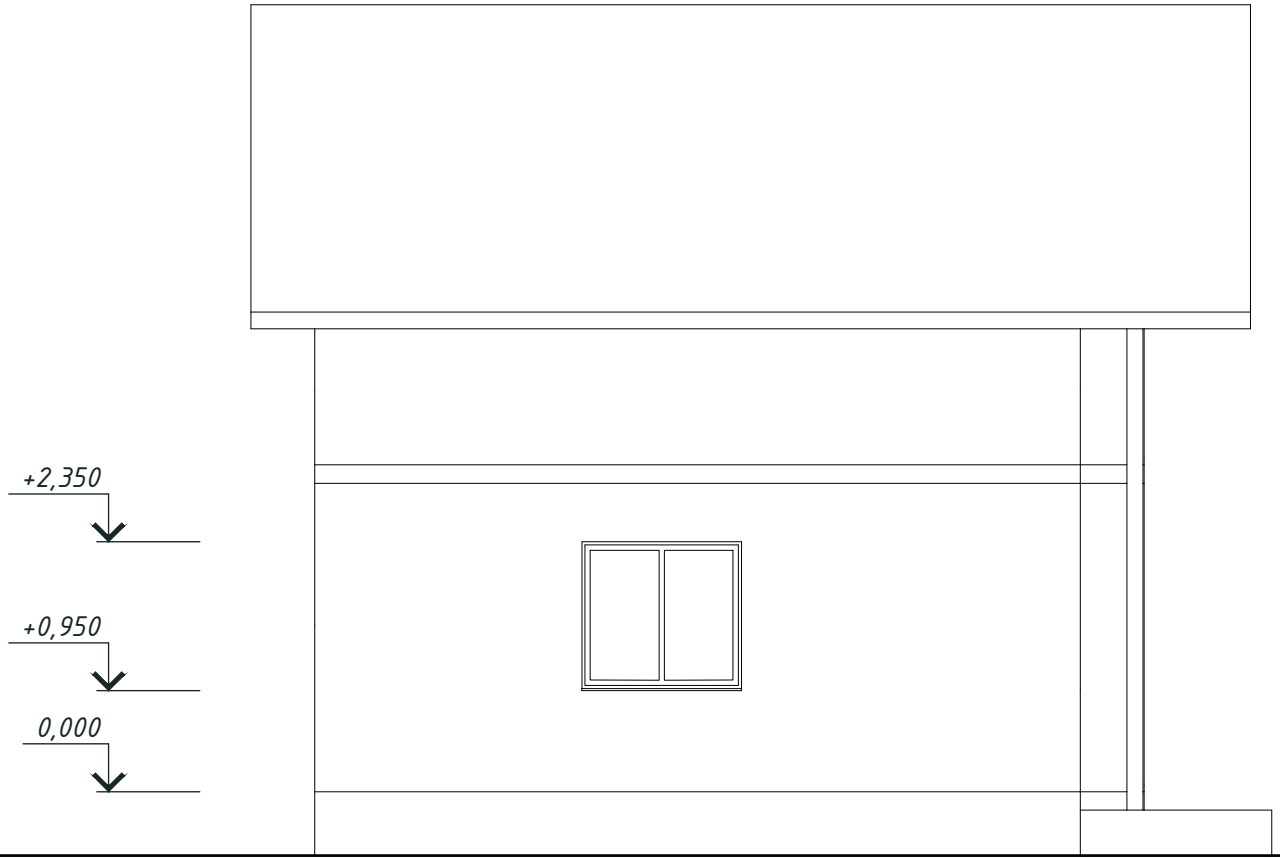
+2,350
+0,950
0,000

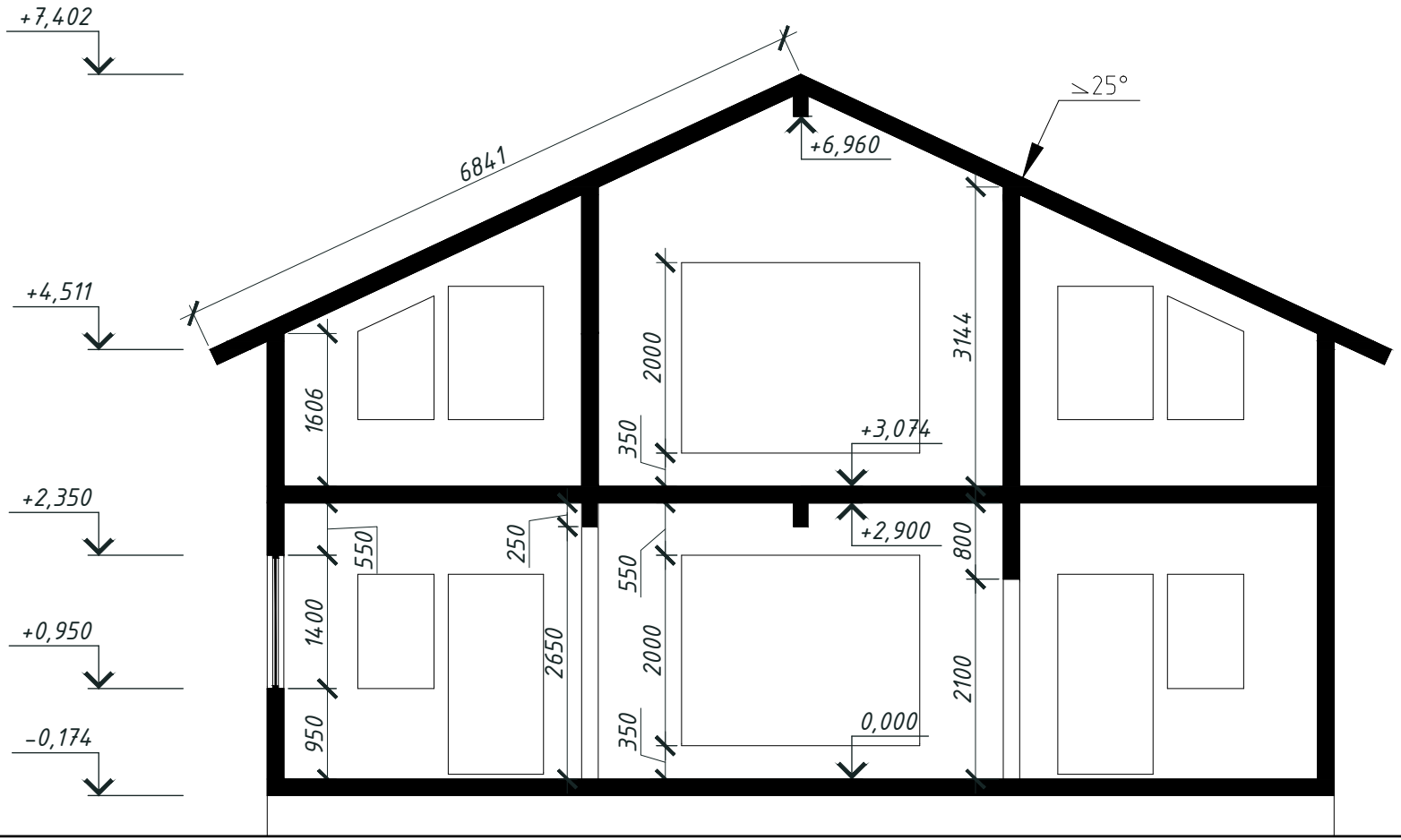
+7,402
+4,511
+2,350
+0,950
-0,174
6841
≥25°
+6,960
+3,074
+2,900
0,000
1606
2000
350
3144
550
250
1400
2650
550
2000
350
800
2100
950

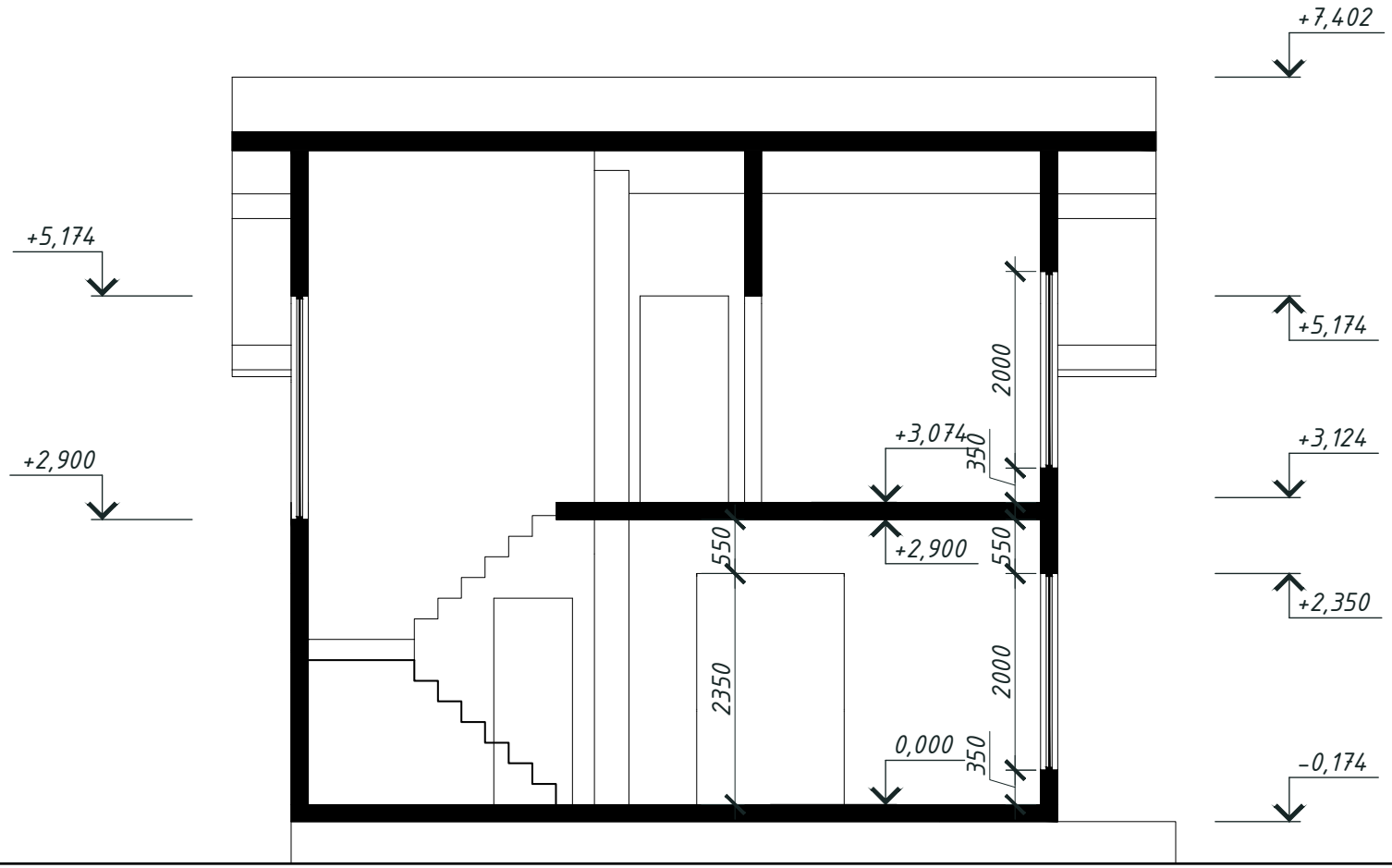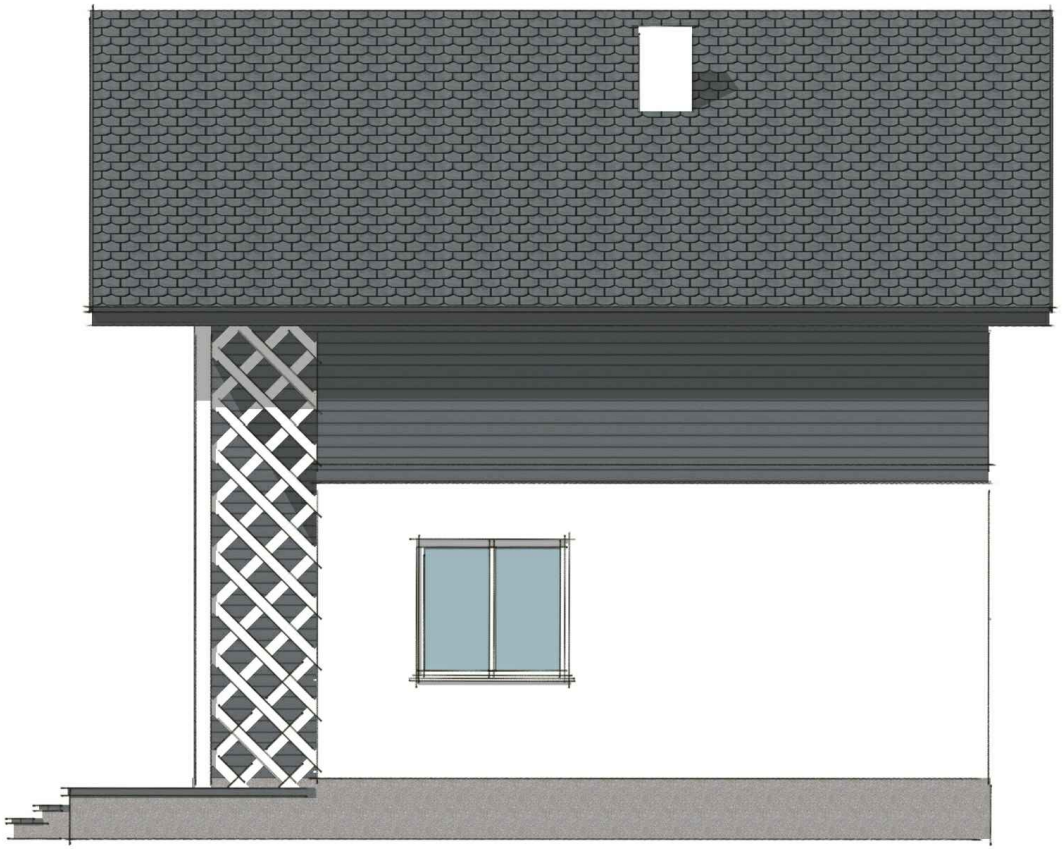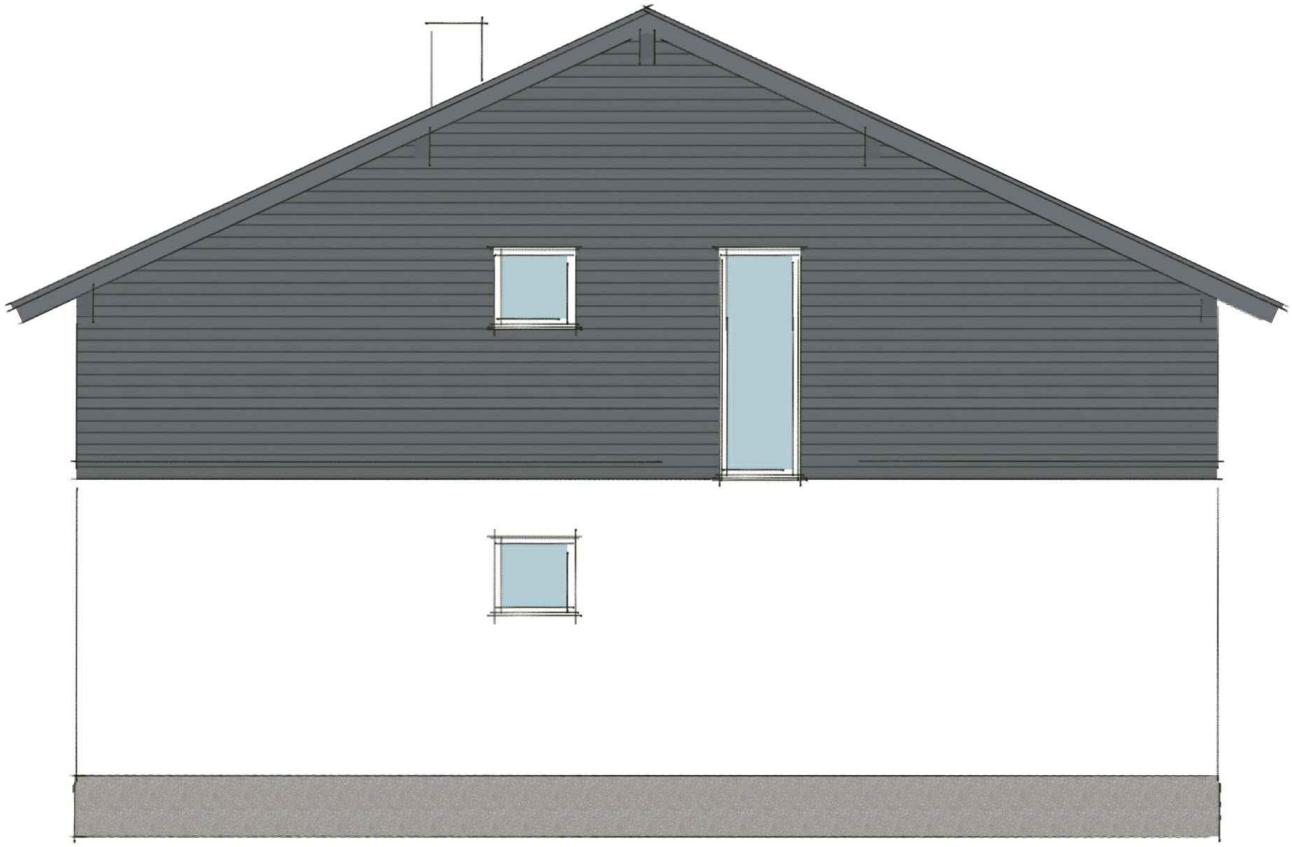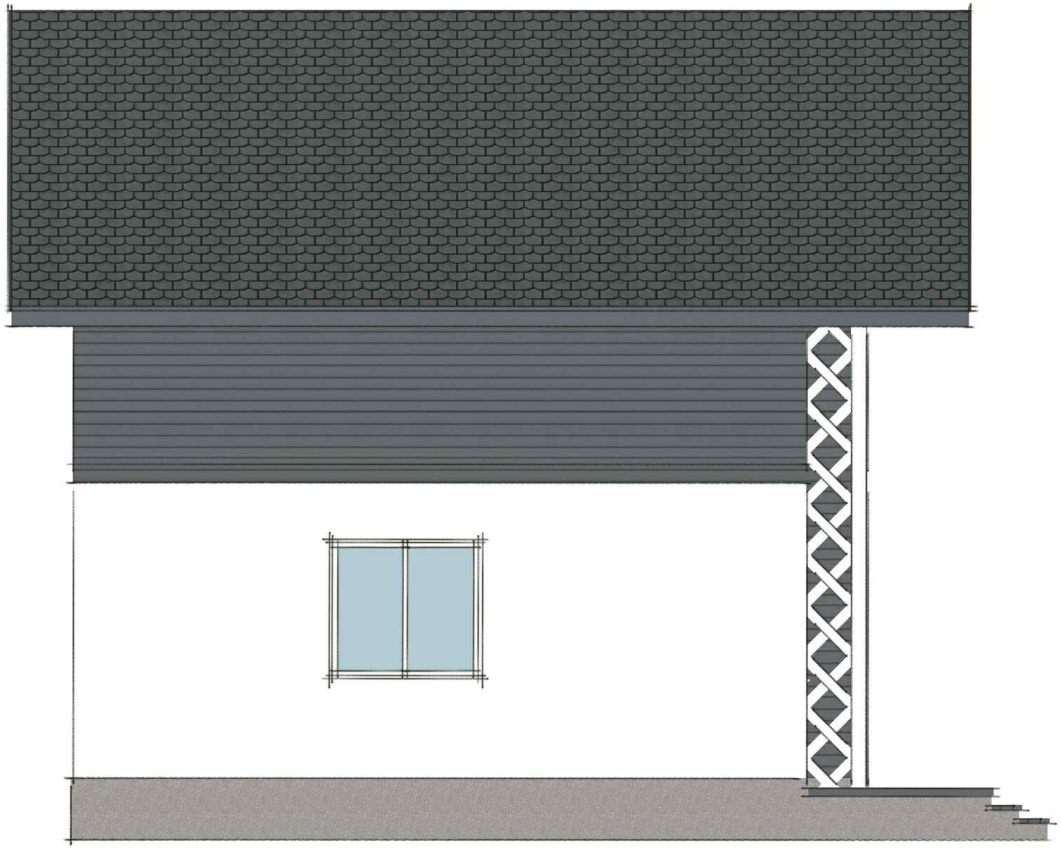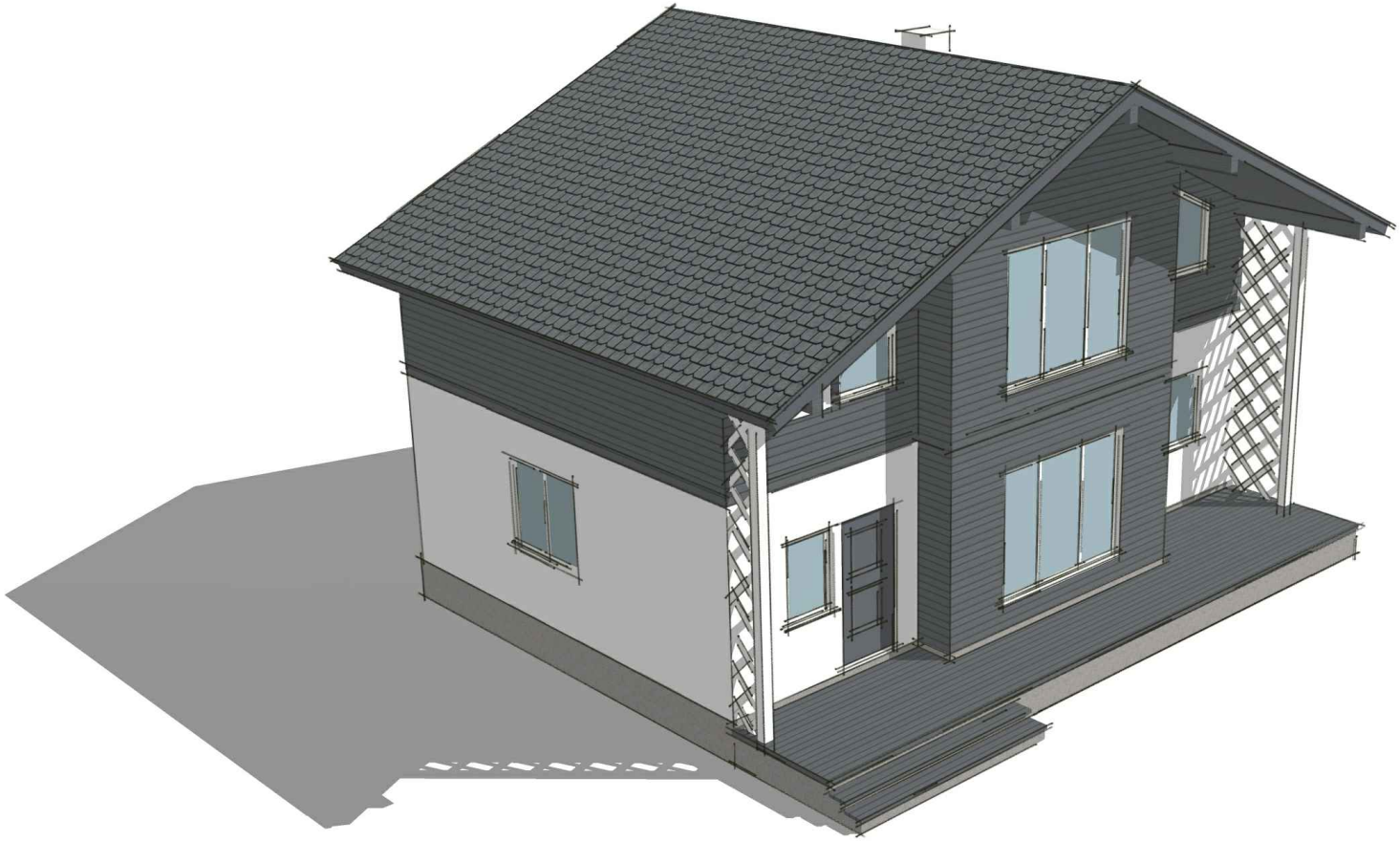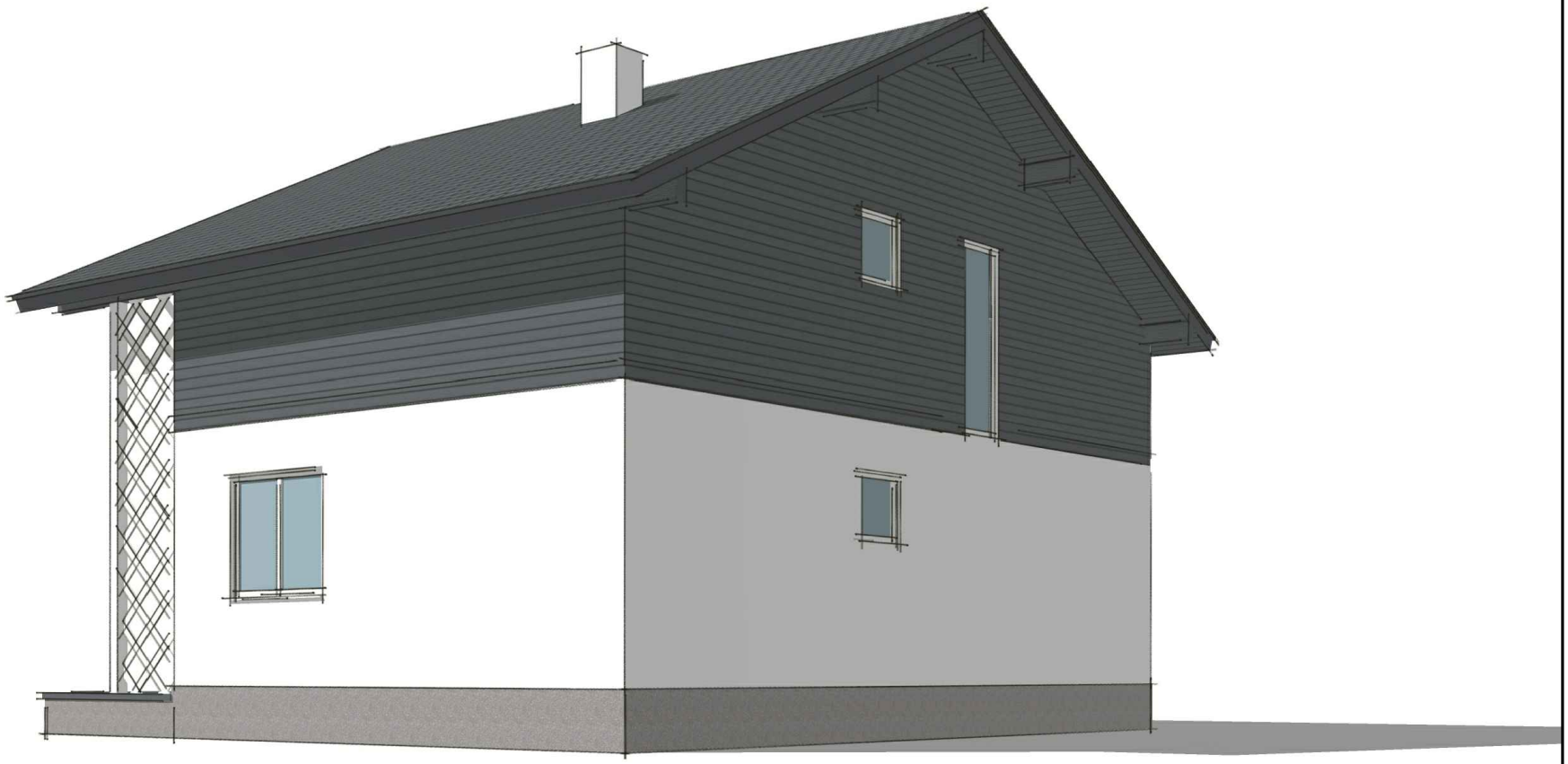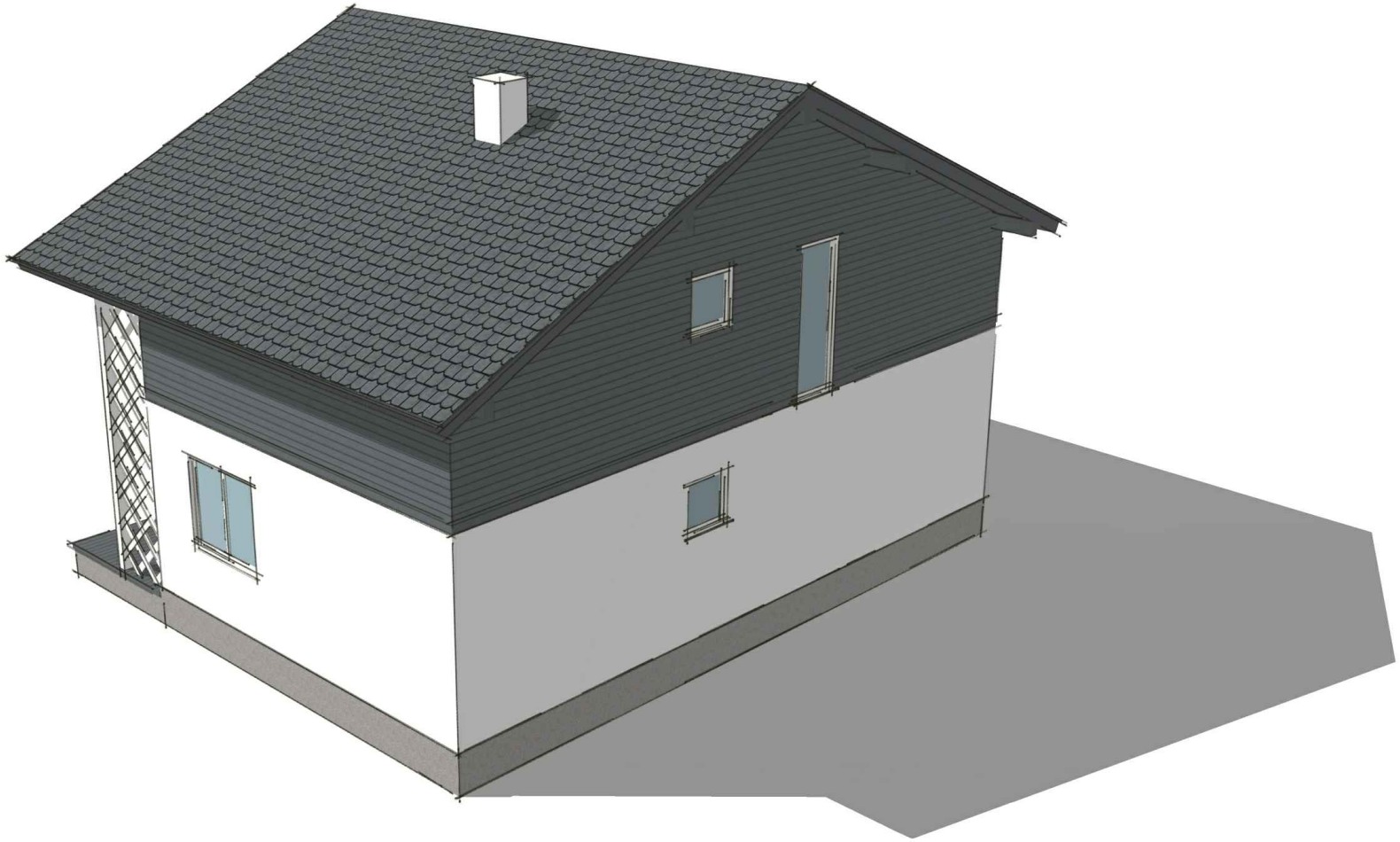
+7,402
+5,174
+5,174
+3,074
+3,124
+2,900
+2,900
+2,350
0,000
-0,174
2000
350
550
550
2350
2000
350